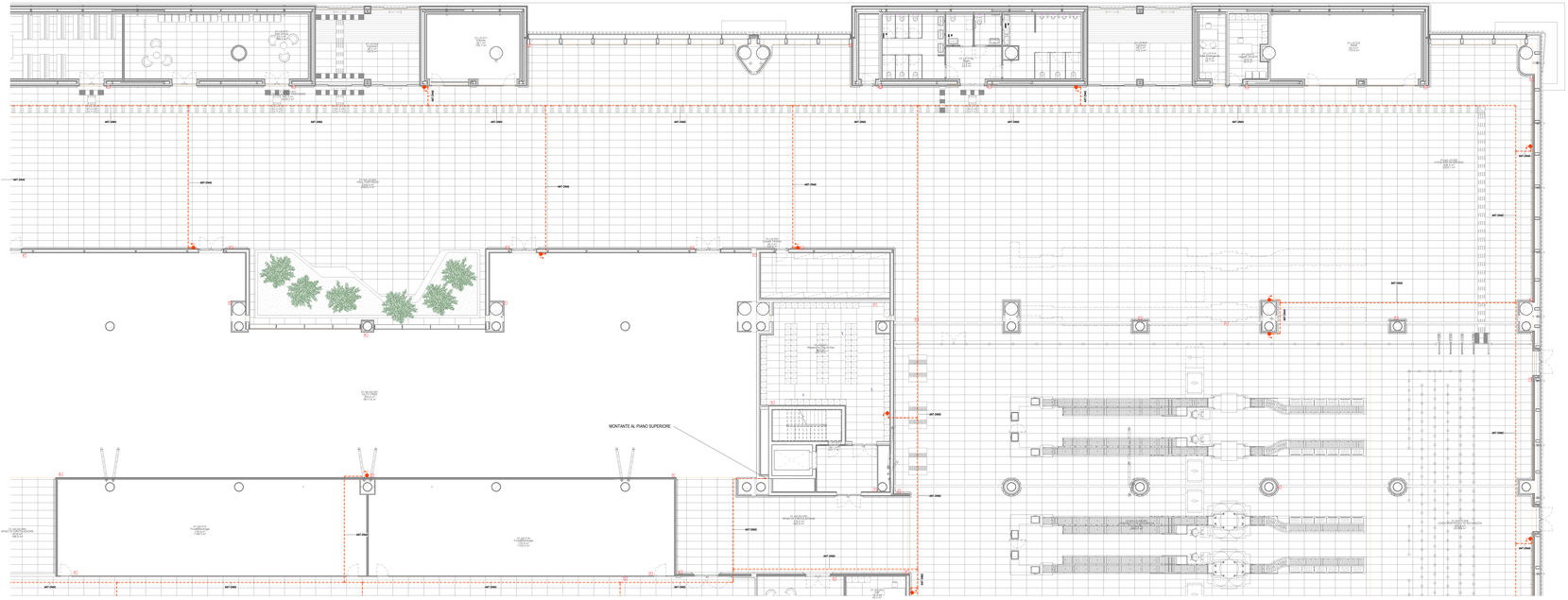

Pianta piano terra - Impianto antincendio

Scala 1 : 100

LEGENDA

	IDRANTE A PARETE UNI45	
9J	ESTINTORE PORTATILE A POLVERE 6 kg	
5J	ESTINTORE PORTATILE A CO2 5 kg	
	ANT	TUBAZIONE ANTINCENDIO - IDRANTI E NASPI
	SPK	TUBAZIONE SPRINKLER

K-PLAN TERMINAL PARTENZE

Ente Nazionale per l'Aviazione Civile

AEROPORTO CIVILE DI LAMEZIA TERME (CZ)

LOTTO L1 - Sviluppo aerostazione passeggeri
CUP: H84G22000000009

LOTTO L2 - Interventi per la security e la digitalizzazione
CUP: H86G22000390002

LOTTO L6 - Potenziamento delle reti di sottoservizi e impianti tecnologici
CUP: H84G22000060009

PROGETTO ESECUTIVO

LOTTO L1

IMPIANTI TERMOMECCANICI - STATO DI PROGETTO

Terminal partenze - Pianta piano terra - Impianto antincendio - Quadrante C

GRUPPO DI PROGETTAZIONE
Raggruppamento Temporaneo di Professionisti

Direttore Tecnico e Responsabile integrazione prestazioni specialistiche: ing. Filippo Bulacio
Geologo: dott. Emanuele Freda
Responsabile Opere in C.A.: ing. Alessandro Cacciatori
Project Manager: ing. Emanuele Farina
CSP: arch. Elisabetta Farsari

Direttore Tecnico: ing. Gianfabiola Ferretti
Progettazione Specialistica Impianti
ing. Marco Bergami
ing. Fabio Di Gennaro
ing. Enrico Fasolinelli

AERTEC

Direttore tecnico: ing. Hernandez Carlos Remington Lopez
Responsabile sistemi di trasporto:
ing. Paolo Tarsi Catalano

VALLE 3.0

incide

Direttore tecnico e responsabile strutturale:
ing. Gianluca Valente
Responsabile integrazione strutture
ing. Matteo Pignocca

CODICE ELABORATO									REVISIONE			
Fase	Lotto	Ambito	Disciplina	Tipo	Numero	Rev.	Scala	Id.	Data		Descrizione	
E	L1	B1	MEC	PI	21	A	1:100		29/09/2023	29/09/2023		
NOME FILE:			A01SP-E-L1-01-MEC-PI-21-A.dwg					REDAZIONE:		A. Rodari	ETS	

Visto dal Committente: **Società Aeroportuale Calabrese S.p.A.**

INTERVENTO FACENTE PARTE DEL	IL RESPONSABILE DEL PROCEDIMENTO:	IL POST HOLDER DI AREA:
Commito infrastrutture di Aeroporti "CE VILAME"	ing. Ferdinando Saracco	OPERATIONAL SERVICES MANAGER: Emilio Perrotta PASSENGER'S EXPERIENCE MANAGER: Sabrina Mileto PM PROGETTAZIONE: Aurelio Sarracco

Approvazione **ENAC**: